



ALAN(DERS) SEÇİMİ



İLKOKUL+ORTAOKUL



LİSE TERCİHİ



ALAN TERCİHİ(DERS SEÇİMİ)



BÖLÜM TERCİHİ



MESLEK TERCİHİ



DERS SEÇİMİ (ALAN SEÇİMİ) NEDİR?

Öğrencilerin, kendisinin ve velisinin görüşü doğrultusunda ilgili müdür yardımcısı, sınıf öğretmeni ve psikolojik danışman/rehber öğretmen tarafından ilgi, istek, yetenek ve başarı durumlarına göre derslere yönlendirilmesidir

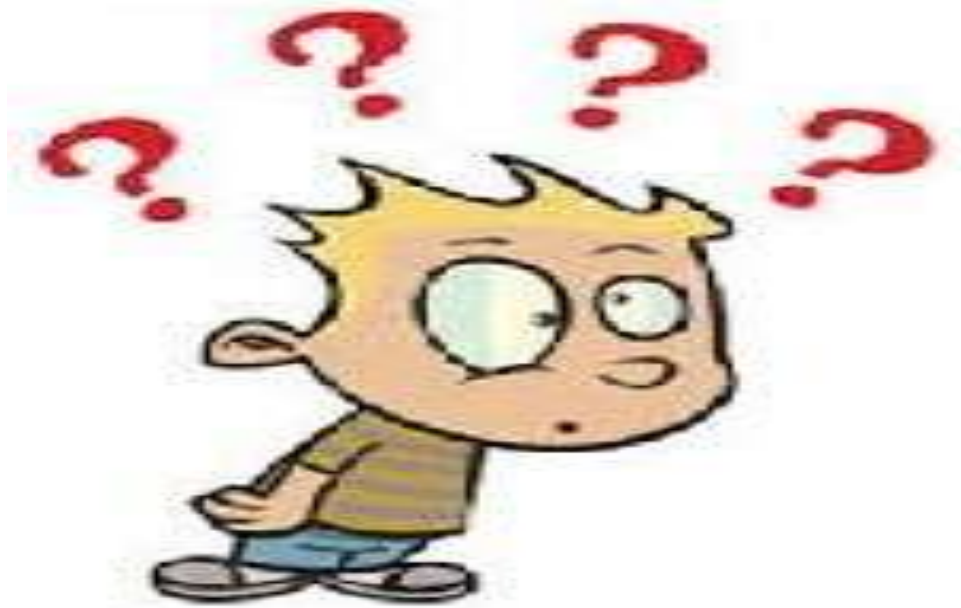

DERS SEÇİMİ(ALAN SEÇİMİ)

10. sınıfta seçilecek dersler, öğrencilerin TYT-AYT'de sınav başarılarında etkili olacaktır.

Liseden mezun olana kadar okuyacakları ders başarılarını ve yıl sonu sınıf geçme başarılarını belirleyecektir.

Lisede elde ettikleri başarı puanları Ortaöğretim Başarı Puanı olarak TYT-AYT puanlarına eklenecek ve sınav başarılarına etki edecektir.

ANADOLU LİSESİ SÜRECİNDE SINIF DÜZEYLERİ VE İŞLEMLERİ

- **9.SINIF:** Herkes aynı temel dersleri görür.
- **10.SINIF:** Herkes aynı temel dersleri görür ancak bir sonraki sene için ders seçimleri yapılır.
- **11.SINIF:** Öğrenci seçilen derslere göre oluşturulan sınıflarda eğitim öğretime devam eder.
- **12.SINIF:** Seçilen derslere göre eğitim öğretime devam edilir ve bu eğitim seviyesi bittikten sonra öğrenciler üniversite ve MSÜ sınavlarına girebilir.

ANADOLU LİSELERİNDE DERS SEÇİMİ

Anadolu Liseleri'nde 10. sınıf bitip , 11. sınıfa geçilirken ders seçimi yapılmaktadır.

Ders seçimi yapılırken herhangi bir ortalama şartı yoktur.



ANADOLU LİSELERİNDE DERS SEÇİMİ

Ders seçiminde; orta öğretim başarı puanının etkisi , TYT-AYT de derslerden çıkan soru sayısı , seçilecek mesleğin hangi puan türünden olduğu ve bu puan türünden seçilen derslerin etkisi iyi bir şekilde araştırılarak karar verilmelidir.



ALAN SEÇERKEN DİKKAT EDİLMESİ GEREKENLER

01

İLGİ
YETENEĞİNİ
KEŞFET



02

DERS
İÇERİKLERİNİ
ÖĞREN



03

MESLEKLERİ
TANI



04

DERS BAŞARINI
GÖZ ÖNÜNE AL



MESLEK SEÇİMİNDE DİKKAT EDİLMESİ GEREKENLER?



- Neleri Yapmaktan Hoşlanırım?
- Ben neler yapabilirim? Neler yapabiliyorum?
- İlgi duyduğum meslekler neler? Ve bu mesleklerin;
 - Çalışma Alanları neler?
 - Çalışma Koşulları neler?
 - Mesleğin gerektirdiği özellikler neler?
 - İş Bulma imkanları neler?
 - Kazancı ne kadar?

Gibi sorulara cevap bulmanız gerekmektedir.

SEÇTİĞİNİZ ALANIN DERS İÇERİKLERİ NELER?



Seçtiğiniz Ağırlıklı Ders sisteminde veya alanda hangi dersler var? Bu sorunuza cevap bulmanız seçim yapmanızı kolaylaştıracaktır. Ayrıca 9. ve 10. sınıfta görmüş olduğunuz ders başarılarınız ve öğretmenlerinizin görüşleri alınarak alan seçimi yapılabilir. Özellikle başarılı olduğunuz derslere göre alanı seçmeniz ve meslek seçiminizi belirlemeniz gelecek adına sağlıklı sistem oluşturmanız adına faydalı olacaktır.

SEÇTİĞİNİZ ALAN SİZLERİ İSTEDİĞİNİZ MESLEĞE GÖTÜRECEK Mİ?

**GELECEKTE OKUMAK İSTEDİĞİNİZ MESLEK NE?
GİDECEĞİNİZ ALAN DA ALACAĞINIZ DERSLER SİZLERİ
BU MESLEĞE ULAŞTIRACAK MI?**

Kendinize bu soruları sorduktan sonra alacağınız cevaplar ile seçtiğiniz ağırlıklı derslerin (alan seçimi) bir birine uyumlu mu sorusunu kendinize sorun. Eğer cevabınız evet ise sorun yok bölümünüzü doğru seçmişsiniz. Eğer hayır ise tekrar sorgulama yapmanız gerekebilir.

İYİ BİR SEÇİM NASIL OLMALIDIR?

KENDİNİ TANI

İlgilerimizin , yeteneğimizin farkında olmalıyız. Bu doğrultuda seçim yapmalıyız. İlgil ve yeteneklerimizle , seçmek istediğimiz alanın ne kadar örtüştüğünü iyi analiz etmemiz gerekir. İlgil ve yeteneklerimizin farkında değilsek bu konuda uzman kişilerden yardım almalıyız.



İYİ BİR SEÇİM NASIL OLMALIDIR?

HEDEFLEDİĞİN MESLEĞİ ARAŞTIR

Hedeflediğimiz mesleğin şartlarını en iyi o mesleği yapan insanlardan öğrenebiliriz.

Günümüzde artık istediğimiz meslek sahibine ulaşmak kolay. Mesleğin şartlarını öğrendikten sonra , bizi o mesleğe götürecek alanı-ders seçimini daha etkili yapabiliriz.



İYİ BİR SEÇİM NASIL OLMALIDIR?

SEÇİMİNİ YAP

Gerekli arařtırmaları yaptıktan sonra artık karar verme zamanı. Okul PDR Servisi , öğretmenlerimiz ve ailemizle görüřtükten sonra etkili bir řekilde seçimimizi yapmalıyız.





Doğru meslek/bölüm seçimi için en önemli adım kendinizi tanımadır. Her bir birey ilgileri, yetenekleri, hedefleri, güçlü ve zayıf yanlarını gözden geçirerek özel bir değerlendirme yapmalı ve ihtiyaç duyması halinde bir uzmandan yardım almalıdır.



Bir aday için en uygun tek bir meslek söz konusu değildir, birden fazla meslek yada alan uygun olabilir.

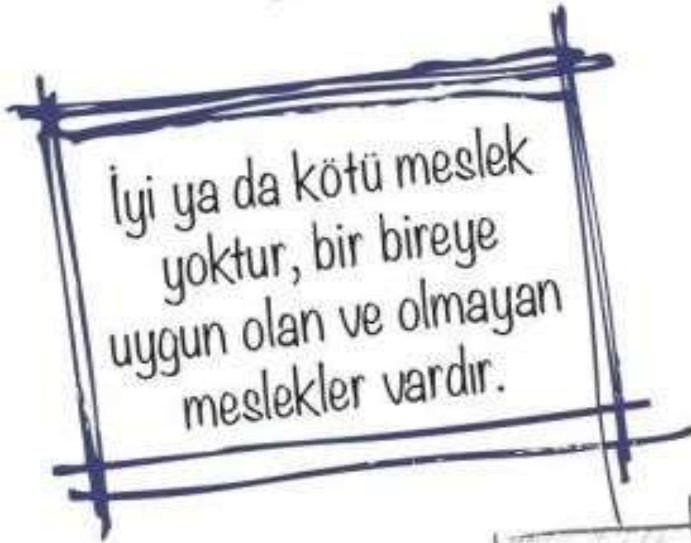

SAYISAL AĞIRLIKLI DERSLER HANGİLERİ?

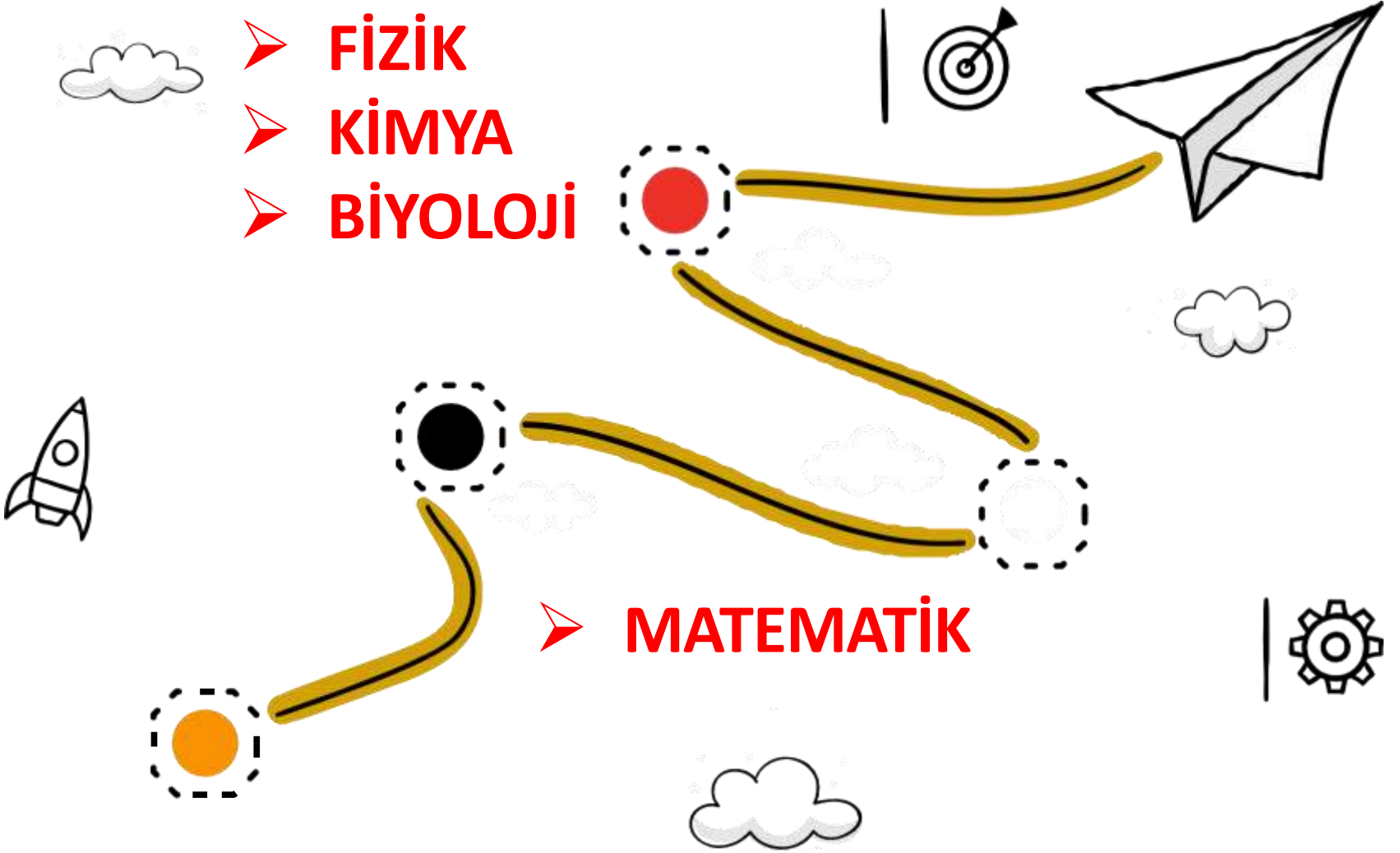

EŐİT AĐIRLIKLI DERSLER HANGİLERİ?

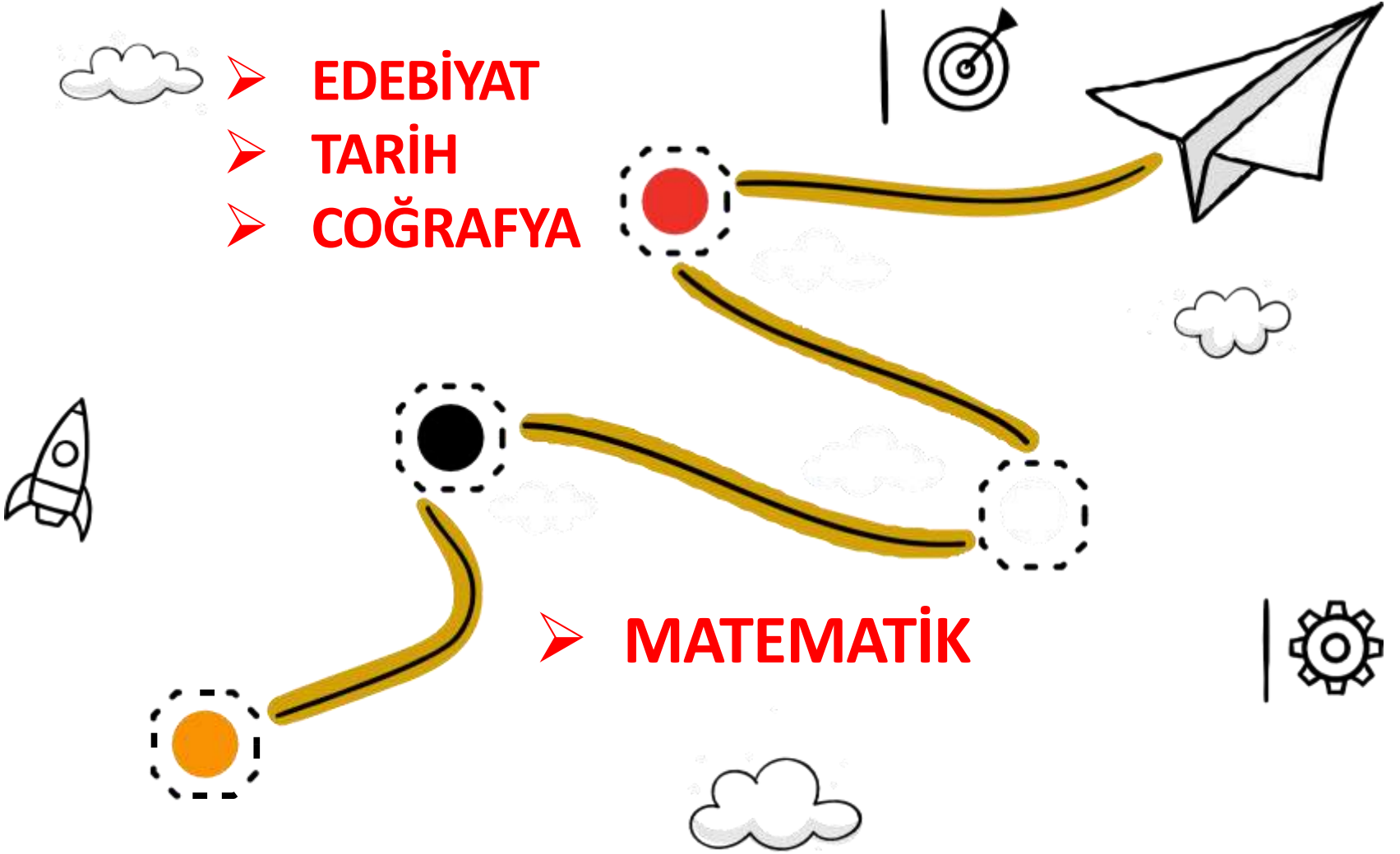

SÖZEL AĞIRLIKLI DERSLER HANGİLERİ?



 **FELSEFE GRUBU**

➤ **TARİH**

➤ **COĞRAFYA**

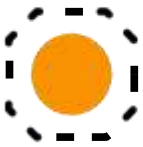
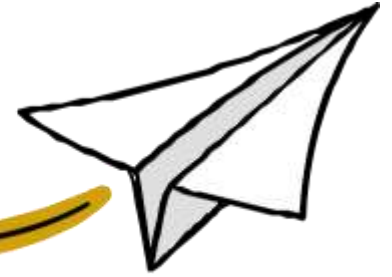

➤ **EDEBİYAT**



YABANCI DİL AĞIRLIKLI DERSLER HANGİLERİ?



**Yabancı Dil Ağırlıklı Dersler de ise İNGİLİZCE
ağırlıklı
dersler verilmektedir.**



ORTAK DERSLER

Öğrencilerin okulu bitinceye kadar almakla yükümlü olduğu derslerdir.

Bu dersler, bütün öğrencilere asgari ortak genel kültür vermek, toplum sorunlarına duyarlı, yurdun ekonomik, sosyal ve kültürel kalkınmasına katkıda bulunma bilincini ve gücünü kazandırma amacına yöneliktir.

**BRÇAL 2021-2022 EĞİTİM ÖĞRETİM YILI
11. SINIF DERS DAĞILIMI**

ORTAK DERSLER

DERS SAYISI	DERSİN ADI	HAFTALIK DERS SAATI
1	TÜRK DİLİ VE EDEBİYATI	5
2	DİN KÜLTÜRÜ VE AHLAK BİLGİSİ	2
3	TARİH	2
4	FELSEFE	2
5	BİRİNCİ YABANCI DİL(İNG.)	4
6	İKİNCİ YABANCI DİL(ALM.)	2
7	BEDEN EĞİTİMİ	2
8	GÖRSEL SANATLAR/MÜZİK	2
9	REHBERLİK VE YÖNLENDİRME	1
ORTAK DERS TOPLAMI		22

SEÇMELİ DERSLER

Öğrencilerin ilgi ve istekleri ile hedefledikleri yükseköğretim programlarını dikkate alarak seçebilecekleri derslerdir

Bu derslerin bazılarının haftalık ders saati sayıları sınıflara göre seçenekli olarak belirtilmiştir.

Bu dersler seçilirken, haftalık ders saatleri sayıları belirtilerek seçilir.

BRÇAL 2021-2022 EĞİTİM ÖĞRETİM YILI
11. SINIF DERS DAĞILIMI
SEÇMELİ DERSLER

SAYISAL GRUBU SEÇMELİ DERSLER		
1	SEÇMELİ MATEMATİK	6
2	SEÇMELİ FİZİK	4
3	SEÇMELİ KİMYA	4
4	SEÇMELİ BİYOLOJİ	4
SEÇMELİ DERS TOPLAMI		18

EŞİT AĞIRLIK GRUBU SEÇMELİ DERSLER		
1	SEÇMELİ MATEMATİK	6
2	TÜRK KÜLTÜR VE MEDENİYET TARİHİ	4
3	SEÇMELİ COĞRAFYA	4
4	PSİKOLOJİ	2
5	SOSYAL ETKİNLİK	2
SEÇMELİ DERS TOPLAMI		18

DİL GRUBU SEÇMELİ DERSLER		
1	OSMANLI TÜRKÇESİ(TYT TÜRKÇE)	2
2	MATEMATİK TARİHİ VE UYGULAMALARI(TYT MATEMATİK)	2
3	SEÇMELİ BİRİNCİ YABANCI DİL	10
4	YABANCI DİLLER EDEBİYATI	2
5	SEÇMELİ COĞRAFYA	2
SEÇMELİ DERS TOPLAMI		18

ÜNİVERSİTE SEÇME SINAVINDA SİSTEM NASIL?



- SINAV SİSTEMİNDE 5 PUAN TÜRÜ HESAPLANMAKTADIR.
- TYT: (TEMEL YETERLİLİK TESTİ)
- SAYISAL
- SÖZEL
- EŞİT AĞIRLIK
- DİL PUAN TÜRLERİ HESAPLANMAKTADIR.
- TYT PUAN TÜRLERİ İLE ÖNLİSANS(2 YILLIK) BÖLÜMLER DİĞER PUAN TÜRLERİ İLE DE LİSANS(4 YILLIK) BÖLÜMLER TERCİH EDİLEBİLİR.

ÜNİVERSİTE SEÇME SINAVINDA SİSTEM NASIL?



- TÜRKÇE: 40 SORU
- MATEMATİK: 40 SORU
- TARİH: 5 SORU
- COĞRAFYA: 5 SORU
- FELSEFE: 5 SORU
- DİN KÜLTÜRÜ: 5 SORU
- FİZİK: 7 SORU
- KİMYA: 7 SORU
- BİYOLOJİ: 6 SORU

**TEMEL YETERLİLİK
TESTİ (TYT)**
SINAVA KATILAN TÜM
ADAYLAR
SORUMLU

ÜNİVERSİTE SEÇME SINAVINDA SAYISAL PUANINA HANGİ DERSLER PUAN GETİRİYOR?



- **MATEMATİK: 40 SORU**
- **FİZİK: 14 SORU**
- **KİMYA: 13 SORU**
- **BİYOLOJİ: 13 SORU**
- **TYT'YE SINAVA GİREN
TÜM ADAYLAR BELİRTİLEN
SORULARDAN
SORUMLUDURLAR.**

**SAYISAL PUAN
TÜRÜNE PUAN
GETİREN DERSLER**

**ÜNİVERSİTE SEÇME SINAVINDA SAYISAL
PUANINA HANGİ DERSLER PUAN GETİRİYOR?**



- **MATEMATİK: 40 SORU**
- **T.EDEBİYATI: 24 SORU**
- **TARİH-1: 10 SORU**
- **COĞRAFYA-1: 6 SORU**
- **TYT'YE SINAVA GİREN
TÜM ADAYLAR BELİRTİLEN
SORULARDAN
SORUMLUDURLAR.**

**EŞİT AĞIRLIK
PUAN TÜRÜNE
PUAN GETİREN
DERSLER**

ÜNİVERSİTE SEÇME SINAVINDA SAYISAL PUANINA HANGİ DERSLER PUAN GETİRİYOR?



- T.EDEBİYATI: 24 SORU
- TARİH-1: 10 SORU
- COĞRAFYA-1: 6 SORU
- TARİH-2: 11 SORU
- COĞRAFYA-2: 11 SORU
- FELSEFE GRUBU: 12 SORU
- DİN KÜLTÜRÜ: 6 SORU
- TYT'YE SINAVA GİREN
TÜM ADAYLAR BELİRTİLEN
SORULARDAN SORUMLUDURLAR.

**SÖZEL PUAN
TÜRÜNE PUAN
GETİREN DERSLER**

ÜNİVERSİTE SEÇME SINAVINDA SAYISAL PUANINA HANGİ DERSLER PUAN GETİRİYOR?



- DİL PUAN TÜRÜ TEK PUAN TÜRÜNDEN OLUŞUP, DİL SINAVINA GİRMELERİ YETERLİ OLACAKTIR. SINAV TEK OTURUM OLUP 80 SORUDAN OLUŞMAKTADIR.

- TYT'YE SINAVA GİREN TÜM ADAYLAR BELİRTİLEN SORULARDAN SORUMLUDURLAR.

**DİL PUAN TÜRÜNE
PUAN GETİREN
DERSLER**

SAYISAL ALANDAN TERCİH EDEBİLECEKLERİ BÖLÜMLER



01 TIP

02 DİŐ HEKİMLİĐİ

03 MÜHENDİSLİK

04 ECZACILIK

05 MATEMATİK

06 FİZİK TEDAVİ
VE REHABİL.

07 DİL KONUŐMA
TERAPİSİ

08 HEMŐİRELİK

EŐİT AĐIRLIK ALANINDAN TERCİH EDEBİLECEKLERİ BÖLÜMLER



HUKUK



SOSYAL HİZMET



PSİKOLOJİ



KAMU YÖNETİMİ



PDR



İKTİSAT



SINIF ÖĐRETMENLİĐİ



İŐLETME

SÖZEL ALANINDAN TERCİH EDEBİLECEKLERİ BÖLÜMLER



SÖZEL ALANINDAN TERCİH
EDEBİLECEKLERİ



**SOSYAL
BİLGİLER ÖĞRT.**



**HALKLA İLİŞKİLER
VE REKLAMCILIK**



**OKUL ÖNCESİ
VE ÖZEL**



**TARİH VE
COĞRAFYA
ÖĞRETMENLİĞİ**



**EĞİTİM ÖĞRT.
TÜRKÇE
ÖĞRETMENLİĞİ**



GASTRONOMİ



GAZETECİLİK



**TÜRK DİLİ VE
EDEBİYATI**

DİL ALANINDAN TERCİH EDEBİLECEKLERİ BÖLÜMLER



01

**İNGİLİZCE
ÖĞRETMENLİĞİ**

02

**ARAPÇA
ÖĞRETMENLİĞİ**

03

**FRANSIZCA
ÖĞRETMENLİĞİ**

04

**İNGİLİZ DİLİ VE
EDEBİYATI**

05

**MÜRTECİM
TERCÜMANLIK**

06

**ALMANCA
ÖĞRETMENLİĞİ**

07

**RUS DİLİ VE
EDEBİYATI**

08

**JAPONCA
ÖĞRETMENLİĞİ**



YANLIŞ DERS-ALAN SEÇİMİ

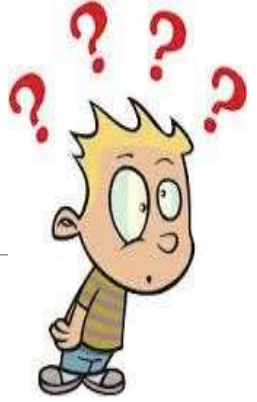

Ortaöğretimde derslerimize olan motivasyonumuzu azaltır.

Motivasyonumuzun azaldığı derslerde notlarımız düşecektir.

Ortaöğretimde düşen notlarımız TYT-AYT de düşük OBP olarak karşımıza çıkacaktır.

YANLIŞ DERS-ALAN SEÇİMİ

Yanlış meslek seçmemize yol açar.

Yanlış meslek seçimi ise uzun yıllar boyunca sevmediğimiz , ilgimizin ve yeteneğimizin olmadığı bir mesleği yapmak zorunda bırakır.

İlgimizin , yeteneğimizin doğrultusunda seçmediğimiz bir meslek ise iş hayatında bizi mutsuz edecektir.



NEDEN YANLIŞ SEÇİM?

Aile baskısı, yanlış seçim yapılmasına neden olabilir. Geleneksel , güncel olmayan yanlış bilgilerle aile üyeleri , öğrenciyi yanlış yönlendirebilmektedirler.

Çevre baskısı , yanlış seçim yapılmasına neden olabilir. Sadece arkadaşlarıyla aynı sınıfta okumak için hiç araştırmadığı alana giden öğrencilerimiz bulunmaktadır.



NEDEN YANLIŞ SEÇİM?

Popüler bir meslek sahibi olmak için ,öğrenciler yanlış seçimlerde bulunabiliyorlar.

Popüler olan bir mesleğin bizi mutlu etme garantisi yoktur.

Yanlış bilgi veya bilgisizlik , yanlış seçim yapmaya neden olabilir.





POLİSLİK

- Liseyi bitirdikten sonra TYT sınavından en az 250 puan almak
- Fiziksel performans sınavından geçer derece elde etmek
- Sözlü mülakattan başarılı olmak
- **Yani ders seçiminin ekstra anlamlı bir etkisi polisliğe yok**



ASKERLİK

● Astsubaylık :

- 2 yıllık
- **Tyt** puanı ve MSÜ (Milli Savunma Üniversitesi) sınavından geçerli derece elde etmek

Subaylık :

- ✓ 4 yıllık eğitim
- ✓ Ayt sınavından **Sayısal Eşit Ağırlık** ya da **Sözel Puan** türünden yeterli puanı almak ve MSÜ (Milli Savunma Üniversitesi) sınavından geçerli derece elde etmek
- ✓ Ayrıca bedensel performans sınavı, sözlü mülakat ve intibak eğitimleri sonucu yerleşme gerçekleşmektedir.

BUNLARIN DIŐINDA ALAN SEÇİMİ YAPILIRKEN YAPILAN HATALAR.



01

**İLGİNİZİ VE YETENEĞİNİZİ TANIMADAN ALAN
SEÇİMİ YAPMAK**

02

**BİRİLERİNİN TAVSİYESİ ÜZERİNE ALAN SEÇİMİ
YAPMAK**

03

**AİLESİNİN BASKISI İLE KENDİSİNE UYGUN ALANI
SEÇMEMEK. AİLENİN İSTEDİĞİ ALAN GEÇMEK**

04

**SAYISAL BÖLÜMDEN DAHA RAHAT MESLEK SAHİBİ
OLACAĞINI DÜŐÜNMEK.**

BUNLARIN DIŐINDA ALAN SEĐİMİ YAPILIRKEN YAPILAN HATALAR.



05

**GELECEĐİN MESLEĐİ ARAYIŐI VE BU NEDENLE
KENDİLERİNE UYGUN OLMAYAN MESLEKLERİ
BELİRLEMEK.**

06

**BU SÜREĐTE UZMAN KİŐİLERDEN DESTEK
ALMAMAK**

07

**YAKIN ARKADAŐLAR İĐİN ONLARLA İLE AYNI
BÖLÜMÜ SEĐMEK**

VB. YAPILAN HATALAR BULUNMAKTADIR.

BAŞARILI ve DOĞRU
BİR SEÇİM YAPMANIZ
DİLEĞİYLE